

農業部動植物防疫檢疫署動植物疫災緊急通報作業規定

1. 中華民國 91 年 4 月 19 日防檢秘字第 0911406238 號函訂定全文 5 點；並自即日生效
2. 中華民國 93 年 7 月 26 日防檢秘字第 0931508177 號函修正全文 6 點，名稱並修正為「行政院農業委員會動植物防疫檢疫局動植物疫災緊急通報作業規定」；並自即日生效（原名稱：行政院農業委員會動植物防疫檢疫局災害緊急通報作業規定）
3. 中華民國 101 年 7 月 11 日防檢秘字第 1011508931 號函修正全文 6 點；並自即日生效
4. 中華民國 102 年 6 月 10 日防檢秘字第 1021509674 號函修正第 3 點附件 3、第 6 點附件 4；並自即日生效
5. 中華民國 103 年 11 月 19 日防檢秘字第 1031511474 號函修正第 2 點規定；並自即日生效
6. 中華民國 105 年 6 月 3 日防檢秘字第 1051509617 號函修正第 2 點、第 3 點規定；並自即日生效
7. 中華民國 108 年 12 月 19 日防檢五字第 1081501650 號函修正第 2 點、第 3 點附件 2；並自即日生效
8. 中華民國 109 年 6 月 17 日防檢五字第 1091499954 號函修正第 2 點、第 3 點、第 4 點；並自即日生效
9. 中華民國 111 年 8 月 26 日防檢五字第 1111500406 號函修正第 2 點；並自即日生效
10. 中華民國 112 年 7 月 13 日防檢五字第 1121500266 號函修正；並自 112 年 8 月 1 日生效

一、農業部動植物防疫檢疫署（以下簡稱本署）為使主管之動植物疫災發生或有發生之虞時，所屬各機關（單位）依一定程序，通報災害狀況，以採取必要應變措施，特訂定本要點。

二、動植物疫災通報層級如下：

（一）應逐級通報至行政院之甲級災害規模：

1. 發生動物傳染病疫情，有致生重大疫災之虞，並對社會有重大影響者。
2. 發生植物疫病蟲害疫情，無法有效控制，並已持續擴大蔓延，對農業產業有重大影響者。

（二）應逐級通報至內政部消防署及中央災害防救業務主管機關之乙級災害規模：

1. 發生動物傳染病疫情，有蔓延成災之虞。
2. 發生地區性植物疫病蟲害疫情，無法有效控制，恐有蔓延成災之虞，並可預見對農業產業有重大影響者。

三、本署災害通報作業（通報系統圖如附件一、二）原則如下：

- （一）本署接獲動植物疫災訊息時，應立即通報署長、副署長、主任秘書、單位主管，以及企劃組專責人員等，並採取必要之應變措施。同時通知各地方動物防疫機關或植物防疫機關。
- （二）依前點通報層級規定，將災情與應變措施及時通報相關單位及人員；乙級通報：農業部部長、次長、主任秘書、綜合規劃司司長及協調服務科科長等；甲級通報增加行政院相關主管及行政院災害防救辦公室等。
- （三）為把握救災時效，災情通報方式應先以電話通報，再補送本署「動植物疫災通報單」（如附件三），其災情及所採行應變措施並應做後續通報。

四、本署與所屬各分署應建立二十四小時通報專責人員（單位）緊急聯繫資料，送本署企劃組彙陳農業部轉行政院災害防救辦公室；其通報專責人員（單位）及聯繫資料如有異動，應隨時陳報更新。

五、本署暨所屬各分署相關人員通報聯繫成效卓著者，依規定敘獎；違反本作業規定且情節重大者，則依規定議處。

六、本署暨所屬各分署發生第二點以外之重大緊急事件時，準用本作業規定辦理，並填送「重大緊急事件通報單」（如附件四）通報之。

農業部動植物防疫檢疫署動物疫災緊急通報系統

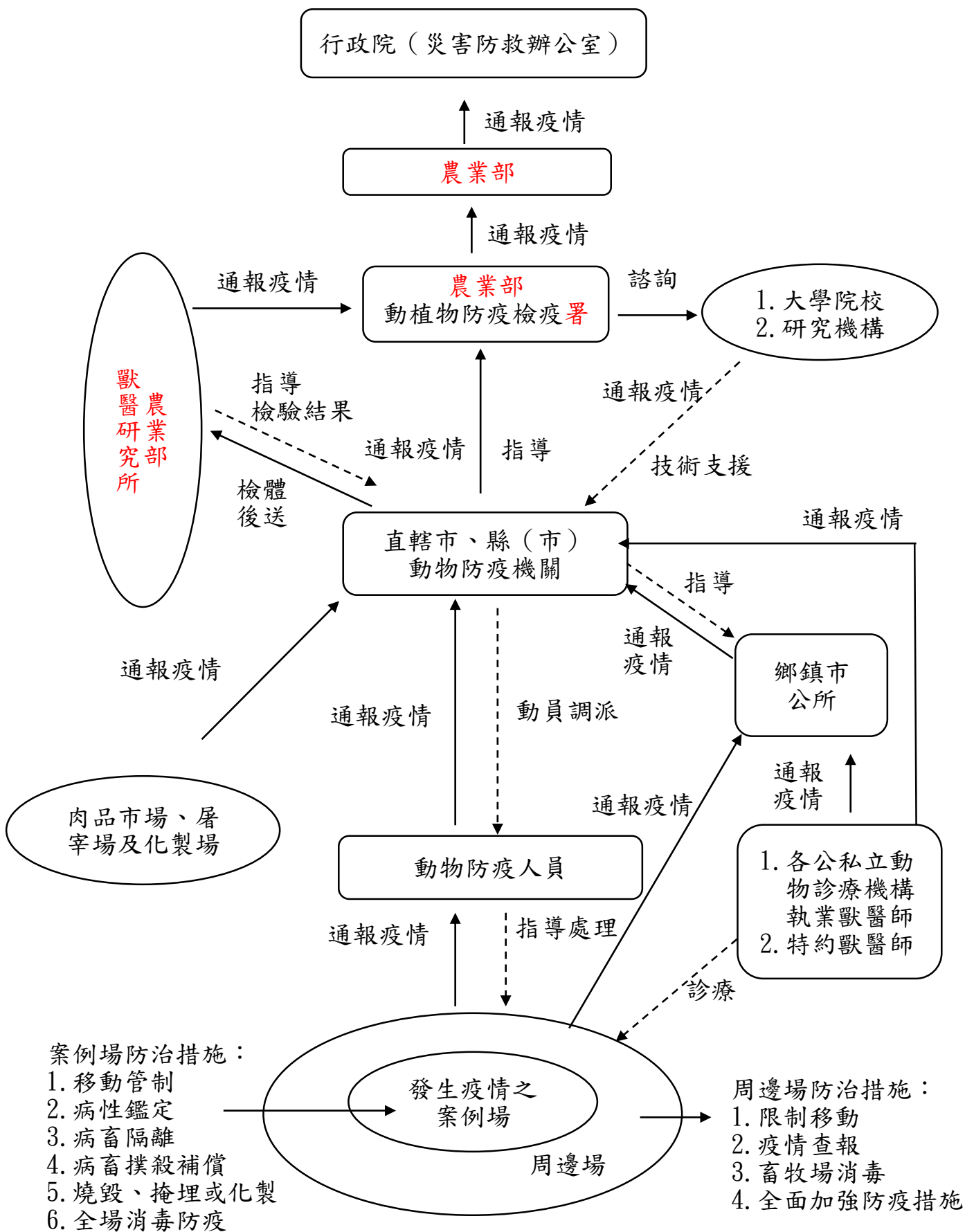

農業部動植物防疫檢疫署植物疫情通報系統

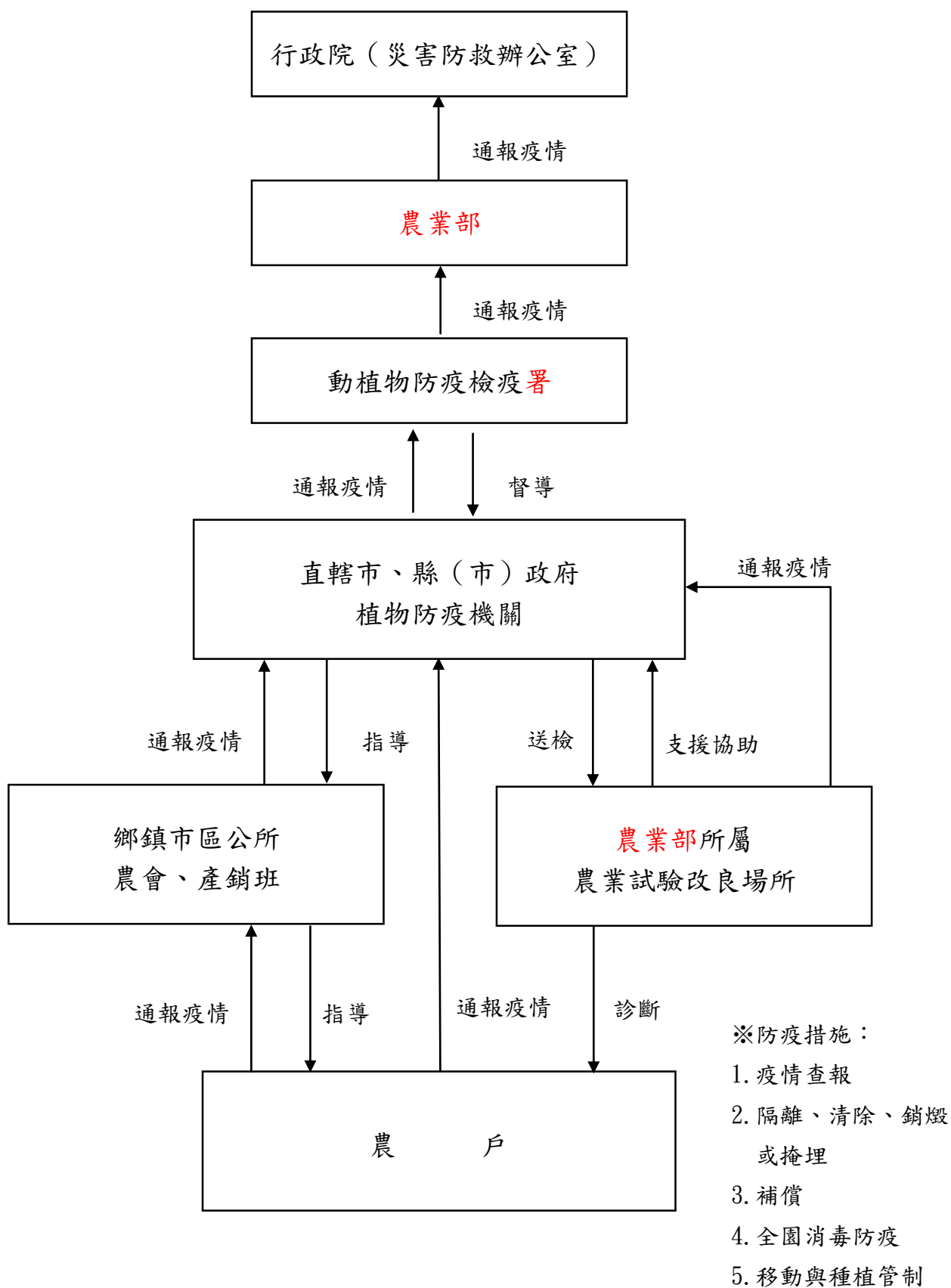

附件三

動植物防疫檢疫署(單位名稱)動植物疫災通報單

傳送單位人員(請於□內填√勾選)		通報時間	年 月 日 時 分	
<input type="checkbox"/> 部長 <input type="checkbox"/> 次長 <input type="checkbox"/> 次長 <input type="checkbox"/> 次長 <input type="checkbox"/> 主任秘書 <input type="checkbox"/> 綜合規劃司司長 <input type="checkbox"/> 協調服務科科长 <input type="checkbox"/> (相關機關)	<input type="checkbox"/> 署長 <input type="checkbox"/> 副署長 <input type="checkbox"/> 副署長 <input type="checkbox"/> 主任秘書 <input type="checkbox"/> 組長(主任) <input type="checkbox"/> 專門委員 <input type="checkbox"/> 政風室主任 <input type="checkbox"/> (相關組室)	通報別	<input type="checkbox"/> 初報 <input type="checkbox"/> 續報 () <input type="checkbox"/> 結報	
		通報人員	單位： 職稱： 姓名： 電話：() - 傳真：() -	
依據	<input type="checkbox"/> 來文 <input type="checkbox"/> 傳真 <input type="checkbox"/> 電子郵件 <input type="checkbox"/> 其他		文 號	
動植物疫災種類				
發生時間	年 月 日 午 時 分			
疫災地點				
現場指揮人員	單位： 職稱： 姓名： 電話：			
案情摘要				
疫災損失情形	死亡： 發病： 受災面積(數量)：			
請求支援事項	<input type="checkbox"/> 不需 <input type="checkbox"/> 需，機關(單位)： 支援事項：			
	如需請求支援請勾選請求方式 <input type="checkbox"/> 逕洽支援單位 <input type="checkbox"/> 建請上級單位協調支援單位支援			
應變措施	<input type="checkbox"/> 未成立緊急應變小組 <input type="checkbox"/> 成立緊急應變小組 (年 月 日 時 分) <input type="checkbox"/> 解除緊急應變小組 (年 月 日 時 分) <input type="checkbox"/> 其他作為：			
備註				

附件四

動植物防疫檢疫署(單位名稱)重大緊急事件通報單

傳送單位人員(請於□內填✓勾選)		通報時間	年 月 日 時 分
<input type="checkbox"/> 部長 <input type="checkbox"/> 次長 <input type="checkbox"/> 次長 <input type="checkbox"/> 次長 <input type="checkbox"/> 主任秘書 <input type="checkbox"/> 綜合規劃司司長 <input type="checkbox"/> 協調服務科科长 <input type="checkbox"/> (相關機關)	<input type="checkbox"/> 署長 <input type="checkbox"/> 副署長 <input type="checkbox"/> 副署長 <input type="checkbox"/> 主任秘書 <input type="checkbox"/> 組長(主任) <input type="checkbox"/> 專門委員 <input type="checkbox"/> 政風室主任 <input type="checkbox"/> (相關組室)	通報別	<input type="checkbox"/> 初報 <input type="checkbox"/> 續報 () <input type="checkbox"/> 結報
		通報人員	單位： 職稱： 姓名： 電話：() - 傳真：() -
依據	<input type="checkbox"/> 來文 <input type="checkbox"/> 傳真 <input type="checkbox"/> 電子郵件 <input type="checkbox"/> 其他	文號	
發生時間	年 月 日 時 分	發生地點	
案 由			
案 情			
摘 要			
處 理			
情 形			